SOCIÁLNĚ AKTIVIZAČNÍ SLUŽBY PRO RODINY S DĚTMI

POSKYTOVATEL SOCIÁLNÍ SLUŽBY

Sídlo: DOMINO cz, o.p.s.
Santražiny 753, Zlín 1, 760 01
Telefon: 577 211 809, 577 218 708
Identifikátor 7359385

ZAŘÍZENÍ SOCIÁLNÍCH SLUŽEB

Zařízení: Sociálně aktivizační služby pro rodiny s dětmi
Adresa: Za Humny 167, Nový Jičín, 741 01
Kontakt: David Havel
Telefon: 733 534 694
e-mail: sas@idomino.eu

Bezplatná NON STOP LINKA - tel. 800 888 942

FORMA POSKYTOVÁNÍ SOCIÁLNÍCH SLUŽEB

Ambulantní ambulantními službami se rozumí služby, které jsou uživateli poskytovány v prostorách organizace DOMINO cz, o.p.s.

Terénní terénními službami se rozumí služby, které jsou uživateli poskytovány v jejím přirozeném sociálním prostředí.

VYMEZENÝ OKRUH OSOB, KTERÝM JE SLUŽBA URČENA

Děti a mládež ve věku od 6 do 26 let ohrožené společensky nežádoucími jevy, rodiny s dítětem/dětmi.

POSLÁNÍ SLUŽBY

Posláním sociálně aktivizačních služeb pro rodiny s dětmi je podpora a pomoc rodinám s dětmi z Nového Jičína a celého ORP Nový Jičín, které se ocitly v nepříznivé životní situaci, rodinám sociálně znevýhodněným a rodinám ohroženým sociálním vyloučením.

CÍLOVÁ SKUPINA

Služba je poskytována rodinám s nezaopatřeným dítětem/dětmi do 26-ti let věku, které jsou ohroženy sociálním vyloučením nebo se ocitly v nepříznivé sociální situaci.
Služba je poskytována **BEZPLATNĚ** rodinám s dětmi v jejich domácím prostředí.

DOBA POSKYTOVÁNÍ SLUŽBY

AMBULATNÍ		
Úterý	8.00 – 12.00	
Středa	8.00 – 12.00	12.30 – 16.30
Čtvrtek	8.00 – 12.00	
Pátek	8.00 – 12.00	12.30 – 16.30
TERÉNNÍ		
Pondělí	8.00 – 12.00	12.30 – 16.30
Úterý		12.30 – 16.30
Čtvrtek		12.30 – 16.30

POSKYTOVANÉ SLUŽBY

1. VÝCHOVNÉ, VZDĚLÁVACÍ A AKTIVIZAČNÍ ČINNOSTI

- nácvik a upevňování schopností a dovedností
- aktivity spojené se školou – doučování, psaní domácích úkolů
- poskytování informačního servisu
- pracovně výchovné činnost,
- skupinové debaty, přednášková činnost

2. ZPROSTŘEDKOVÁNÍ KONTAKTU SE SPOLEČENSKÝM PROSTŘEDÍM

- poskytování poradenství umožňující lepší orientaci ve společenském prostředí,
- poskytování doprovodů do institucí – škola, soud, policie
- podpora pozitivní komunikace a začlenění do skupiny

3. SOCIÁLNĚ TERAPEUTICKÉ ČINNOSTI

- poskytování krizové intervence
- poskytování odborných konzultací
- tematicky zaměřená skupinová práce – nacvičování modelových situací

4. POMOC PŘI UPLATŇOVÁNÍ PRÁV, OPRÁVNĚNÝCH ZÁJMŮ A PŘI OBSTARÁVÁNÍ OSOBNÍCH ZÁLEŽITOSTÍ

- zprostředkování kontaktů a doprovodů
- práce s blízkými osobami – pouze se souhlasem uživatele,
- pomoc při vyřizování běžných záležitostí
- pomoc při psaní životopisů, motivačních dopisů
- pomoc při vyhledávání práce

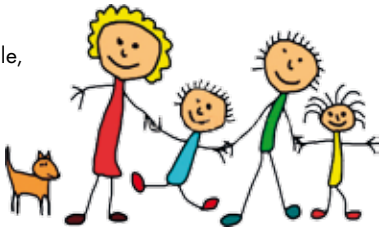

CÍLE SAS PRO RODINY S DĚTMI

- obnovení fungování rodiny
- zabezpečení vhodného prostředí pro zdravý vývoj dětí, včetně podpoření pravidelné školní (předškolní) docházky a vhodného prostředí pro studium
- motivace rodiny k samostatnému a zodpovědnému řešení vlastní situace
- vést rodinu k účelnému hospodaření s prostředky, které má k dispozici
- snížení závislosti klientů na systémech sociální pomoci
- prevence sociálního vyloučení

ZÁSADY SAS PRO RODINY S DĚTMI

- bezplatnost služby
- mlčenlivost a důvěra
- individuální přístup a respektování potřeb
- vytváření bezpečného a důvěrného prostoru
- dobrovolnost
- podpora aktivity, motivace a samostatnosti
- rovný přístup
- partnerství a vzájemný respekt
- sociální začleňování
- návaznost služeb

METODY PRÁCE S KLIENTY

- motivační rozhovor
- doprovázení klienta a jeho podpora
- skupinová práce
- sociální poradenství
- komunitní práce a sociálně terapeutická činnost
- individuální plánování s klientem

PORADENSKÁ NON STOP LINKA

Non stop linka je určena mladým lidem z náhradní rodinné a výchovné péče, náhradním rodinám/rodičům, zájemcům o náhradní rodinnou péči. Osobám, které se dostaly do obtížné životní situace a nedokážou ji řešit vlastními silami.

Při kontaktu na non stop lince mají klienti **právo na anonymitu** – nesdělovat o sobě údaje, které klienti nechtějí. Mají právo na bezpečnou komunikaci – pracovníci postupují dle etických norem, klienti mají právo na slušné jednání a vyjadřování. Právo na profesionální přístup – mají právo na rozhovor s odborně vzdělaným pracovníkem s profesionálním přístupem (psycholog, speciální pedagog, sociální pedagog). Klienti mají právo ukončit službu bez udání důvodu – telefonát může klient kdykoliv v jeho průběhu ukončit bez udání důvodu.

Poradenská služba je poskytována denně, včetně svátků a dnů pracovního klidu. Provoz linky je nepřetržitý a telefonní služby pro klienty nejsou zpoplatněny.
Neváhejte se na nás obrátit a získat tak další informace!

Non stop linka je hrazena z projektu Hnízdo naděje č. 3740085 podpořeného grantem z Islandu, Lichtenštejnska a Norska v rámci EHP fondů. www.fondnno.cz a www.eeagrant.cz.

Podpořeno grantem z Islandu, Lichtenštejnska a Norska v rámci EHP fondu. www.fondnno.cz a www.eeagrants.cz.

Bezplatná NON STOP LINKA
tel. 800 888 942